

IMPIANTI DI RISCALDAMENTO ad Acqua Calda

CONTROLLO
Attrezzature
Impianti

D.M.1/12/1975
(Raccolta R)

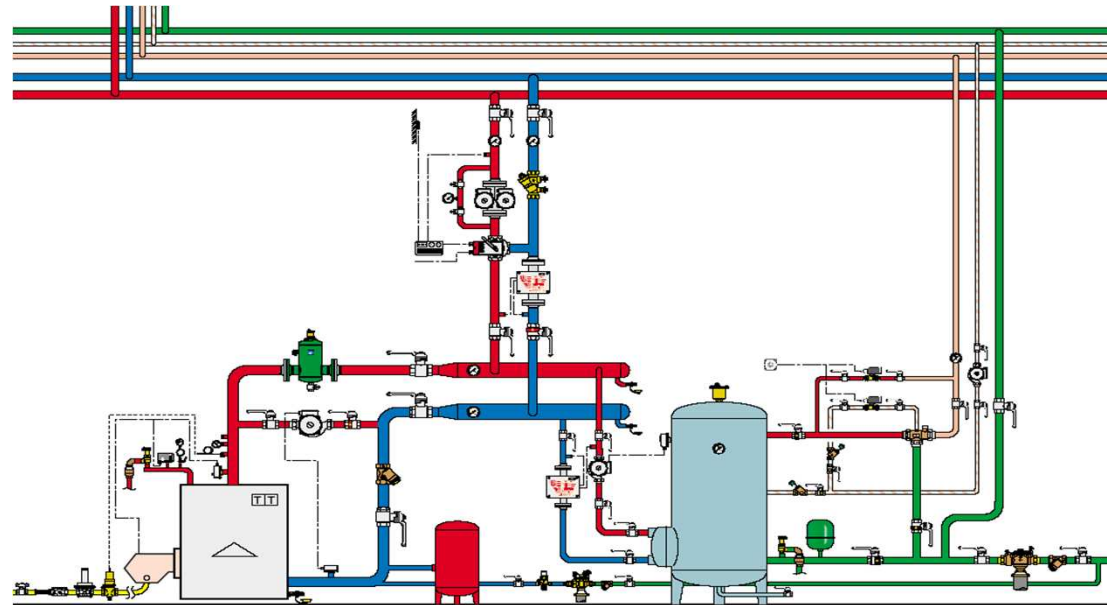
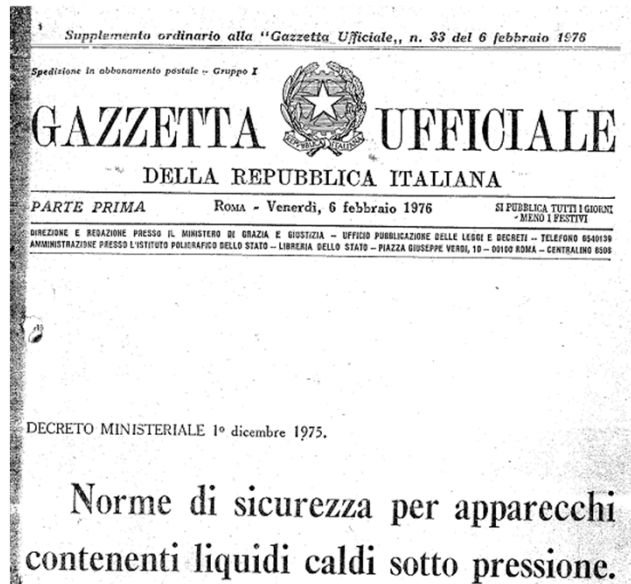

ATTIVITA' TECNICA INAIL EX ISPESL

Esame
Documentazione



Verifica
Impianto (>35 kW)
e Prima Periodica (>116 kW
Ambienti Lavoro)



STABILIMENTI A RISCHIO DI INCIDENTE RILEVANTE

D.Lgs. n. 334/1999 e s.m.i.

DIRETTIVE "SEVESO"

CONTROLLO

Stabilimenti a Rischio
Incidente Rilevante

Partecipazione
Comitati

Attuazione della direttiva 96/82/CE relativa al controllo dei pericoli di incidenti rilevanti connessi con determinate sostanze pericolose.

D.Lgs. n. 334/1999
e s.m.i -art.8
Lombardia N°
157 aziende

Competenza
Milano N° n.68

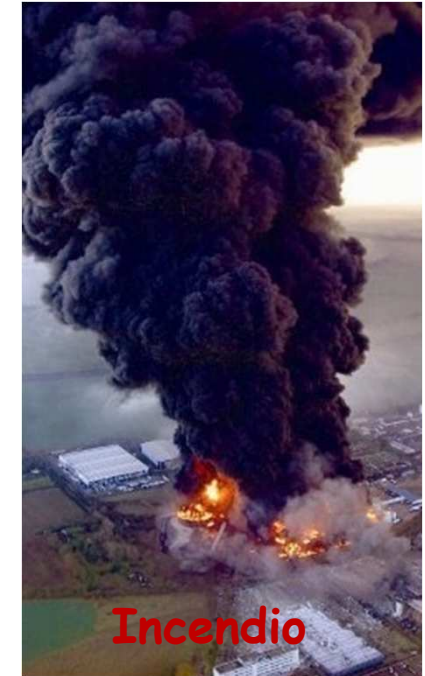

INAIL
Settore RCV



ARPA
LOMBARDIA

ATTIVITA' TECNICA INAIL Settore RCV

GdL (VVF-INAIL ex ISPESL-ARPA)

Esame
Rapporti di Sicurezza
Ogni 5 anni



Sopralluoghi Parere CTR



STABILIMENTI A RISCHIO DI INCIDENTE RILEVANTE

D.Lgs. n. 334/1999 e s.m.i.

CONTROLLO

Stabilimenti a Rischio
Incidente Rilevante

Partecipazione
Commissioni

D.Lgs. n. 334/1999

e s.m.i

- art.25

- art.8



MINISTERO DELL'AMBIENTE
E DELLA TUTELA DEL TERRITORIO E DEL MARE



INAIL



**ARPA
LOMBARDIA**



ATTIVITA' TECNICA INAIL Settore RCV

Commissione MATTM
Verifica Ispettiva
su SGS



Rapporto Finale
Ispezione



ATTREZZATURE A PRESSIONE

Partecipazione
Commissioni

DECRETO MINISTERIALE 1° marzo 1974 (G.U. 16 aprile 1974, n. 99 e modificato con D.M. 7 febbraio 1979, nella G.U. 13 marzo 1979, n. 74).

Norme per l'abilitazione alla conduzione di generatori di vapore

Commissione Esami Abilitazione
Conduzione Generatori Di Vapore



ATTIVITA' TECNICA INAIL Settore RCV

Esame
Requisiti Ammissione
Libretti Tirocinio

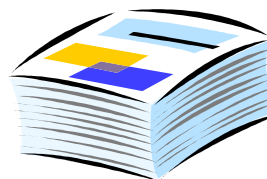

Esame
Teorico-Pratico

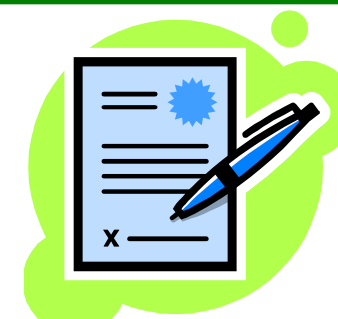

FORMAZIONE
CONSULENZA
COMMISSIONI

Ascensori

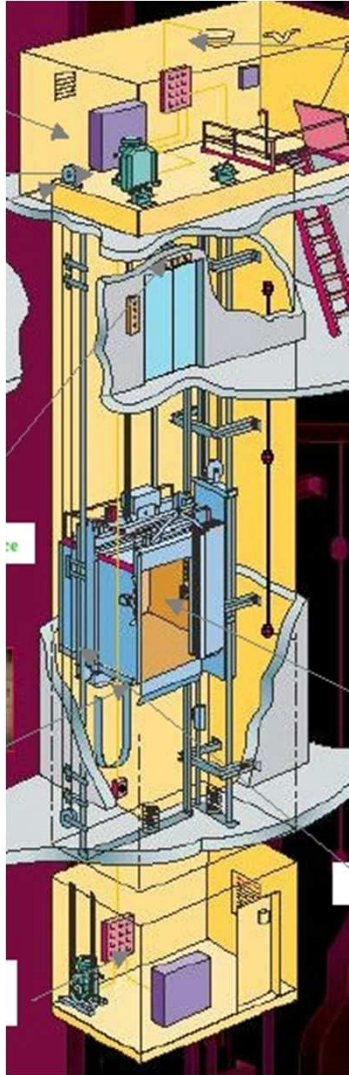

**Partecipazione alla Commissione
Prefettizia per l'Abilitazione del
Personale Addetto alla
Manutenzione degli Ascensori,
Montacarichi, Piattaforme Elevatrici
Verticali per Disabili, Montascale.**

- ai sensi dell'art. 15 D.P.R. 30 aprile 1999 e s.m.i.-

COMMISSIONI

CONSULENZA

Partecipazione con propri esperti alla redazione di Normazione

UNI Ente Nazionale Italiano di Unificazione

CTI Comitato Termotecnico Italiano

CEI Comitato Elettrotecnico Italiano

CONSULENZA AI MINISTERI

Sorveglianza del
Mercato nell'ambito
del GLAT macchine

in collaborazione con la sede centrale di Roma del DTS, istruttorie tecniche per conto del Ministero delle Attività Produttive e del Ministero del Lavoro e delle Politiche Sociali ai fini della sorveglianza del mercato della direttiva macchine (D.P.R. 24/7/1996, n. 459, ora DLgvo n. 17 del 27.01.2010)

Attività di consulenza, informazione e formazione e assistenza, a titolo oneroso, in collaborazione con la sede centrale RCV di Roma ed altri dipartimenti territoriali

FORMAZIONE
CONSULENZA

- Corso di formazione per RSPP e ASPP aggiornato al T.U. D.Lgs. 81/08.
- Corso di aggiornamento per RSPP e ASPP sul T.U. D.Lgs. 81/08.
- Corso di aggiornamento sul Titolo IV “Cantieri Temporanei o Mobili” del Testo Unico sulla Sicurezza.
- Corso di formazione per datori di lavoro ai sensi dell’ ex D.Lgs. 626/94 aggiornato al T.U. D.Lgs. 81/08.
- Corso di formazione per RLS aggiornato al T.U. D.Lgs. 81/08.
- Corso di formazione PED, TPED e ATEX.
- Corso di formazione sui Carrelli Elevatori, Trattori e Mezzi di sollevamento.
- Corso di formazione per gli addetti ai lavori in quota aggiornato al T.U. D.Lgs. 81/08.
- Corso di formazione per elettricisti aggiornato al T.U. D.Lgs. 81/08.
- Corso di formazione per l’individuazione, la gestione e l’uso dei dispositivi di protezione individuale.

Obiettivi del legislatore

Azzerare l'arretrato

Fornire certezze al datore di lavoro circa l'effettuazione delle verifiche periodiche nei termini temporali sui tempi delle verifiche periodiche di cui al comma 11 dell'art.71 del D.Lgs. 81/08 e s.m.i.

in Lombardia INAIL e S.A.

DATORE di LAVORO

Richiede la 1 V.P. all'INAIL ed indica il *Soggetto Abilitato*

